

*Jewish
Heritage*
Trips



UNIVERSIDAD
HEBRAICA
Única y
Humanista



VIAJE DE ESTUDIOS
ALEMANIA

laboratorio de la modernidad y
espejo de la experiencia judía

Del 18 al 27 de octubre de 2026



Este viaje propone una inmersión histórica y cultural en **Alemania**, uno de los grandes **laboratorios de la modernidad**. Aquí se gestaron avances decisivos en **ciencia, filosofía, arte, música, urbanismo e innovación**, pero también se desplegaron —con una radicalidad sin precedentes— las **sombras de la modernidad**. Alemania fue, al mismo tiempo, cuna de Goethe, Schiller, Beethoven, Kant, Hegel, Einstein y Arendt, y escenario del nacionalsocialismo y origen de la Shoá. Por eso, recorrerla es entrar en un **espacio de tensiones**: creación y destrucción, razón y barbarie, emancipación y exclusión.

Desde una perspectiva judía, Alemania funciona como un **gran espejo de la modernidad judía**. Aquí se desarrollaron la **Haskalá**, los debates sobre emancipación, asimilación e identidad, la renovación religiosa y filosófica, y también la tragedia que marcó a fuego la historia del pueblo judío en el siglo XX. Este itinerario permite **pensar la experiencia judía alemana en diálogo con la historia general europea**, observando cómo se entrelazan pertenencia, ciudadanía, cultura y memoria.

A lo largo del recorrido visitaremos **lugares emblemáticos de la historia alemana y judía hasta el siglo XX**, con especial atención a la elaboración contemporánea del pasado nazi. Museos, memoriales y sitios históricos nos permitirán reflexionar sobre **memoria, responsabilidad, pedagogía histórica y ética pública**, observando cómo la Alemania actual enfrenta su legado traumático y lo integra —con tensiones y debates— en su identidad democrática.



El viaje se articula en ciudades clave como **Berlín, Weimar, Núremberg y Múnich**, donde historia política, cultura intelectual y memoria judía se entrecruzan de manera particularmente elocuente. Desde el Reichstag y la Puerta de Brandeburgo hasta Buchenwald, Dachau y los espacios de documentación del nacionalsocialismo, cada visita está pensada como una **experiencia de aprendizaje y reflexión**.

Para quienes lo deseen, el itinerario se amplía con una **extensión a la Selva Negra y Alsacia**, que ofrece un contrapunto fundamental: **naturaleza, paisajes, pueblos históricos y tradiciones locales**. Lagos, bosques, ciudades medievales y viñedos permiten experimentar otra dimensión de la cultura centroeuropea, donde belleza, memoria y vida cotidiana dialogan de un modo distinto, complementando la intensidad histórica del recorrido alemán.

Este no es solo un viaje turístico. Es una **travesía intelectual y humana**, guiada y coordinada por el **Dr. Daniel Fainstein**, que invita a **mirar de frente la historia**, a comprender la complejidad de la modernidad europea y judía, y a abrir preguntas sobre identidad, ética, memoria y futuro.



Itinerario

Día 1- Domingo 18/10 - Arribo a Berlín

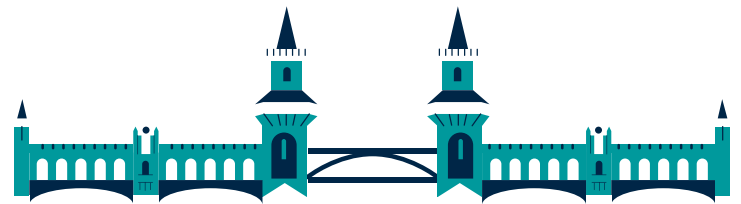
Cena y noche en Berlín



Día 2- Lunes 19/10 -Berlín

-  Visitaremos la **cúpula de Reichstag** y seguiremos en dirección a la puerta de Brandeburgo, el símbolo clásico de Berlín.
-  Visita al **monumento al Holocausto de Berlín** con su estructura impresionante. Almuerzo.
-  Visita al **Museo de la Topografía**, trata principalmente sobre las instituciones centrales de la SS.

-  Visitaremos después **Check Point Charlie**, el nombre dado por los Aliados al sitio de encuentro entre Berlín Este y Oeste, hoy en día, el museo que representa en general la época de la Guerra Fría entre Oriente y Occidente.





Día 3 - Martes 20/10-Berlín

📍 La mañana la iniciaremos visitando el **Barrio Judío de Berlín**, seguiremos al **cementerio y la Nueva Sinagoga**. Veremos las Placas de recordación en el suelo, que existen en todo Europa en recuerdo de las víctimas del Holocausto.

📍 Visitaremos luego el **Hakesher Market**, sitio de galerías, moda, diseño de Berlín. Continuaremos al **Kinder Transport** en memoria del programa de rescate que, entre 1938 y 1940, permitió a aproximadamente **10,000 niños, en su mayoría judíos**, escapar de la persecución nazi en Alemania, Austria y Checoslovaquia.

📍 Continuaremos al **Barrio Bávaro**, con placas memoriales recordando las leyes antisemitas nazis, convirtiéndolo en un lugar de reflexión histórica además de belleza arquitectónica. Existe la posibilidad de encuentro con representantes de una institución llamada **Ot Hakapara**.



Día 4- Miércoles 21/10 Berlín- Postdam- Berlín

📍 Iniciaremos la mañana visitando **Villa Liberman**. Villa Lieberman-la villa de verano del pintor impresionista alemán Max Liebermann junto al Lago Wannsee en Berlín, que ahora funciona como museo y muestra sus obras y jardines.



📍 Seguiremos a **Villa Wansee**.

Villa Wansee- sitio donde 15 altos cargos de las SS, del NSDAP (Partido Nacional Socialista Alemán de los Trabajadores) y varios ministerios tomaron las decisiones pertinentes sobre "La Solución Final", referida al asesinato de los judíos europeos.

📍 Seguiremos hacia **Anden 17**- Este memorial dedicado a las **deportaciones de los judíos berlineses** entre los años 1941 y 1945 se encuentra en el exclusivo barrio de Gruenewald, dentro de una estación de trenes de S-Bahn, actualmente en funcionamiento.

📍 Seguiremos hacia **Postdam**.

Postdam es una ciudad rica en historia, cultura y arquitectura, palacios visitaremos el centro histórico para luego visitar los Jardines de Sans Souci. Noche en Berlín.

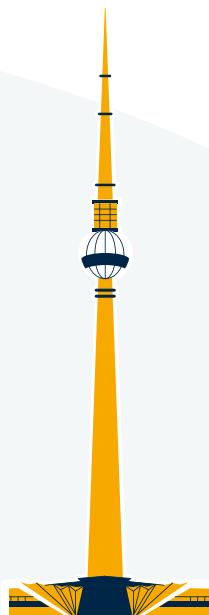

Día 5- Jueves 22/10- Weimar-Buchenwald-Weimar

📍 Saldremos de Berlín en dirección a **Buchenwald**- uno de los campos de concentración más grandes establecidos por los nazis. El campo se construyó en 1937 en un área arbolada sobre la ladera norte del Etterberg.

📍 Luego visitaremos el **centro histórico de Weimar**, un tesoro cultural en Alemania, conocido como la ciudad de poetas y pensadores (Goethe y Schiller), pasaremos frente a sus casas.

Retornaremos al hotel.

Cena en el hotel- Kabalat Shabat y noche en Weimar.





Día 6-Viernes 23/10

Weimar- Nuremberg

- 📍 Por la mañana saldremos desde Weimar con dirección a **Nuremberg**. La ciudad alemana que fue completamente destruida en la Segunda Guerra Mundial y sede de los famosos Juicios de Nuremberg.
- 📍 Después del mediodía, encuentro con el guía y visita al centro histórico de la ciudad, **al Congress Hall**, visita exterior al **Documentation Center** Noche en Nuremberg.

Día 7-Sábado 24/10

Nuremberg- Munich

- 📍 Visitaremos la **sede de los Juicios de Nuremberg** y continuaremos a Munich. Noche en Munich.



Día 8- Domingo 25/10 Munich

- 📍 Haremos un recorrido panorámico por la ciudad. En la medida de lo posible, visitaremos la **Sinagoga Ohel-Jakob**, que fue construida entre el 2004 y el 2006, y es también Museo y Centro Comunitario. Centro de documentación, en el lugar del emplazamiento de la central del partido NSDAP, el centro de documentación del nacional-socialismo de Munich analiza el tema de forma crítica en exposiciones, eventos, talleres y tours. Un tema central es el origen de la ideología del nacionalsocialismo.
- 📍 Visita al **Estadio Olímpico** donde fueron asesinados 11 deportistas israelíes. Noche en Munich.



Día 9 Lunes 26/10-Munich- Dachau



Visitaremos hoy el **campo de Concentración de Dachau**

El 22 de marzo de 1933, los primeros transportes de prisioneros llegaron al campo, que fue establecido en el terreno de una fábrica de pólvora y municiones en desuso.

En 1933, el comandante del campo, Theodor Eicke, instauró un reglamento en el campo, que incluía reglas de penalización brutales para los prisioneros, así como disposiciones reglamentarias para la SS (Escuadra de Protección) del campo.

Retorno a Munich , cena y alojamiento en el hotel.

Día Martes 27/10 Munich

Fin de servicios luego del desayuno

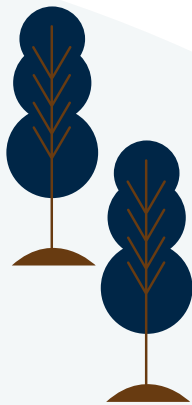

Suplemento de 5 días en la Selva Negra EXTENSIÓN SELVA NEGRA Y ALSACIA

27/10- Múnich / Lindau / CONSTANZA /TITISEE /Friburgo



Desayuno buffet. Salida hacia **Lindau**, preciosa ciudad ubicada en la costa sur del lado Constanza donde tendremos tiempo libre para pasear por sus callecitas empedradas, continuamos bordeando el lago Constanza hasta **MEERSBURG** donde tomaremos un ferry para cruzar el lago hasta la ciudad de **CONSTANZA**. Paseo y tiempo libre para almorzar. Continuación del viaje hasta **Friburgo**. De camino haremos una parada en el famoso **Lago Titisee**, el mayor lago natural de la **Selva Negra**, rodeado por las montañas Hochfirst y Feldberg.

Cena y alojamiento en Friburgo.



28/10- Friburgo + Escursion Selva Negra

- 📍 Desayuno buffet. Por la mañana, visita a pie por el centro histórico de **Friburgo**, capital de la Selva Negra. Veremos la Münsterplatz, plaza de la catedral y centro de la vida local a lo largo de los siglos. Veremos el Münster,

la catedral gótica de Friburgo. Asimismo, atravesaremos callejuelas y espacios singulares, como la Konviktstrasse o la Pequeña Venecia, antes de finalizar nuestra visita en la Martinstor, una de las dos puertas del antiguo recinto amurallado que todavía se conservan

- 📍 Por la tarde saldremos en autobús a una excursión por la **Selva Negra**. Haremos un recorrido en autobús por los pintorescos pueblos de la Selva Negra hasta llegar al pueblo de Triberg, famoso por sus relojes de cuco donde podrán visitar sus pintorescas cascadas, las más altas de Alemania. A última hora de la tarde regreso a Friburgo.
Alojamiento.

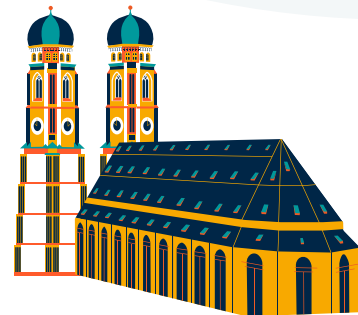

29/10 - Friburgo / Colmar / Riquewihr / Estrasburgo

- 📍 Desayuno buffet. Por la mañana, salida con el equipaje hacia **Colmar**, "**la pequeña Venecia**" capital de los Vinos de Alsacia. Es sin duda una ciudad excepcional por la riqueza y la variedad de su patrimonio histórico y arquitectónico con más de 1,000 años de historia. Visita a pie por esta ciudad y tiempo libre. Continuación del viaje hacia **Riquewihr**, ubicado en un valle cerca de la montaña y el bosque, el pueblo es una perla de los viñedos de **Alsacia** y es también una ciudad medieval con un patrimonio histórico inimaginable.
- 📍 Continuación a **Estrasburgo**.
Alojamiento Hotel Hilton Estrasburgo o similar 4*



30/10 - Estrasburgo

Desayuno buffet.



Visita de la ciudad aproximadamente 2 horas. **Estrasburgo**, ciudad que ostenta diferentes títulos, como el de Patrimonio de la Humanidad, capital de la región francesa de Alsacia y ciudad y sede del Parlamento Europeo. Veremos su pintoresco casco antiguo, edificios medievales y su catedral gótica.

Al final de la visita – saliendo desde la catedral – daremos un paseo en barco panorámico “Batorama” de 1 hora por los canales del centro histórico.

Tarde libre. Alojamiento es Estrasburgo.

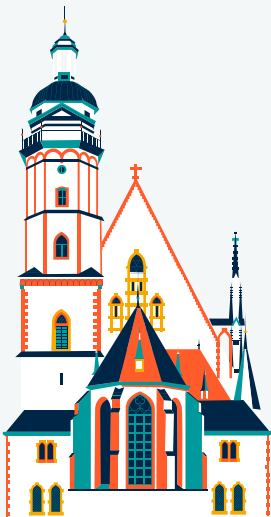

31/10- Estrasburgo – fin del viaje

Desayuno buffet.

Fin de nuestros servicios.

El precio incluye:

- Tres clases previas
- 10 días / 9 noches
- Bus de lujo a lo largo de todo el itinerario.
- Acompañamiento del Dr. Daniel Fainstein
- Hoteles de 4 estrellas.
- Guía en español o inglés donde corresponda y autoguías.
- Todas las entradas según el programa.
- Propinas a los proveedores de servicios.
- Auriculares.

- Hotel en Berlín - Maritim Pro Arte/ NH Berlin Mitte 4* /similares
- Hotel en Weimar - Best Western / Grand Hotel Russischerhof
- Hotel en Nüremberg - Park Plaza Nürnberg o similar 4*
- Hotel en Munich -Eurostars Book Hotel o similar 4*

El precio no incluye

- Vuelos
- Seguro médico y de equipaje.
- Comidas no incluidas en el programa.
- Extras no especificados

INVERSIÓN REGULAR POR PERSONA:

4,200 euros en habitación doble

No aplican descuentos en caso de no participar en el programa completo.

INVERSIÓN VIAJE DE ESTUDIOS A ALEMANIA

FECHAS DE PAGO	Monto en Euros a pagar en pesos al tipo de cambio del día	
Julio 16, 2026	1,400	depósito incluido de 500 euros, no reembolsable
Agosto 17, 2026	1,400	
Septiembre 17, 2026	1,400	
Suplemento pago habitación sencilla		1,075 Cuota única para toda la estancia. Realizar el pago por habitación a más tardar el 13 de agosto de 2026 No hay cancelación en la reserva de habitación individual
TOTAL EN EUROS	4,200 en habitación doble	

Políticas de cancelación

500 euros de depósito no reembolsable e intransferible

Fecha máxima de cancelación para reembolso parcial:

13 de agosto de 2026

A partir del 1 de septiembre de 2026, no aplican reembolsos ni devoluciones parciales o totales.

La institución podrá cancelar el viaje, en caso de no contar con el número de participantes mínimo. En caso de cancelación por causas ajenas, de fuerza mayor, casos fortuitos, suspensión de operaciones, desastres y/o fenómenos naturales o actos terroristas ajenos a la institución, se devolverá el reembolso parcial por el importe que proceda.

Precios sujetos a cambios sin previo aviso. Para evitar problemas en caso de cancelación, se sugiere tramitar un seguro de cancelación a través de su tarjeta de crédito u otro seguro.

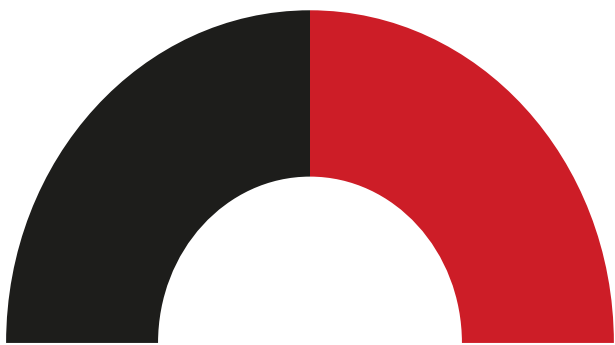

Formas de pago

PAGO EN BANCOS BBVA

Para pago en cajero automático, teclear los siguientes datos:

- Pago de servicios
- Número de convenio CIE: 001625624
- Solicita tu referencia personal de viaje vía telefónica al número 55-52458600 ext. 222 ó al WhatsApp (+52) 5612625417

Cargo a tarjeta AMEX o pago mediante enlace de OpenPay.

Solicitarlo al teléfono 55-52458600 ext. 222, de lunes a jueves de 9:30 a 14:00 y 15:00 a 18:30; viernes de 9:30 a 14:00, o al WhatsApp: (+52) 5612625417.

Cargo con AMEX (se cobrará un 6% adicional).

El depósito deberá realizarse en moneda nacional (pesos mexicanos). Llámanos para saber el tipo del cambio del día.

Después del pago, favor de enviar el comprobante a: caja@uhebraica.edu.mx

En caso de requerir factura, ésta será emitida bajo el concepto de "Colegiatura" y en el apartado de observaciones se especificará "Viaje educativo".

La factura se emitirá en cuanto se tenga la confirmación de los fondos en la cuenta bancaria de la institución. No se realizan cancelaciones de facturas, favor de proporcionar anticipadamente sus datos fiscales.

Al recibir el comprobante, te enviaremos un recibo por la cantidad depositada.



Registro de inscripción:
<https://wkf.ms/4fOvEfn>

INFORMES



WhatsApp

WhatsApp: (+52) 5612625417
caja@uhebraica.edu.mx
uhebraica.edu.mx



UNIVERSIDAD
HEBRAICA
Única y
Humanista